ใบอนุญาติเลขที่ 11/12643

TRIPSLER
INTERTRAVEL

บริษัท ทริปส์เลอร์
อินเตอร์แทรเวล แอนด์ เซอร์วิส จำกัด

60/297 หมู่ที่ 11 ตำบลบางเมืองใหม่ อำเภอเมืองสมุทรปราการ จ.สมุทรปราการ 10270
Tel : 083-269-0141 Email : tripslerintertravel@gmail.com

Tripsler Intertravel | Tripsler Intertravel | Tripsler Intertravel | www.tripsler.com | @Tripsler

LINE

- ✅ สัมผัสความโรแมนติกที่หมู่บ้านมรดกโลกชิราคาวาโกะ
- ✅ นั่งกระเช้าฮาคุบะสัมผัสบรรยากาศโรแมนติก ชมวิวเทือกเขาแอลป์
- ✅ เช็คอินคาเฟ่ชื่อดัง แห่งฮาคุบะ อิวาตาเกะ city breakery
- ✅ เดินเล่นชมหมู่บ้านน้ำใส โอชิโนะ ฮักไก, ปราสาทมัตสึโมโตะ(ด้านนอก)
- ✅ นมัสการพระใหญ่ไดบุทสึ แห่งเมืองคามาคุระ, เกาะเอโนะชิม่า, ถนนนาวาเตะ
- ✅ ช้อปปิ้งโทยาม่า, อิออนมอลล์, โกเทมบะ เอ้าท์เล็ต
- ✅ อิ่มอร่อยกับเมนูพิเศษ !! บุฟเฟ่ต์ขาปู / เซ็ตหมูย่างใบโฮบะ
- ✅ พักโรงแรม เมืองฟูจิแช่ออนเซ็น 1 คืน / พักนากาโนะ 1 คืน / พักโทยาม่า 1 คืน / พักนาโกย่า 1 คืน
- ✅ บินดึก - กลับเช้า (บริการอาหารร้อนบนเครื่องไป-กลับ และ น้ำหนัก 20กก./ท่าน)

กำหนดการเดินทาง: ธันวาคม 2569 - มีนาคม 2570

Check in Japan

CXJNGO9

ฮาคุบะ อิวาตาเกะ ฟูจิ โทยาม่า 6วัน 4คืน
เที่ยวเต็มไม่มีอิสระ บิน XJ

เส้นทางการบิน	เที่ยวบิน	เวลาออก-เวลาถึง	ระยะเวลาเดินทางโดยประมาณ
ดอนเมือง - นาริตะ (DMK-NRT)	XJ600	23.50 - 08.00+1	6 ชั่วโมง 40 นาที เวลาที่ญี่ปุ่นเร็วกว่าที่ไทย 2 ชม.
นาโกย่า - ดอนเมือง (NGO-DMK)	XJ639	09.40 – 14.25	4 ชั่วโมง 45 นาที
กรณีลูกค้ามีซื้อตั๋วภายในประเทศ กรุณาสอบถามคอนเฟิร์มตารางการบินกับทางเจ้าหน้าที่อีกครั้ง เที่ยวบิน, ราคาตั๋วและรายการอาจมีการเปลี่ยนแปลงได้ตามความเหมาะสม โดยมิต้องแจ้งให้ ทราบล่วงหน้า			

วันที่	รายการท่องเที่ยว	รายละเอียดอาหาร (10 มื้อ)			โรงแรมที่พัก หรือเทียบเท่า
		เช้า	เที่ยง	เย็น	
1	สนามบินดอนเมือง (20.30 น.) XJ600 DMK-NRT (23.50-08.00)	-	-	-	✈ บริการเซ็ตอาหารและน้ำดื่มบนเครื่อง
2	สนามบินนาริตะ – เมืองคามาคุระ – พระใหญ่คามาคุระ - เกาะเอโนชิมะ – ศาลเจ้าเอโนชิมะ - โกเทมบะ พรีเมี่ยมเอาท์เล็ท	-	🍽	🦀 บุฟเฟ่ต์ ขาปู	HOTEL JUST ONE FUJI OYAMA หรือเทียบเท่า ♨
3	หมู่บ้านน้ำใสโอชิโนะฮักไก– ปราสาทมัตสึโมโตะ(ด้านนอก) - ถนนโบราณนาวาเตะ	🍽	🍽	X	HOTEL ROUTE INN COURT AZUMINO หรือเทียบเท่า
4	จังหวัดนากาโนะ – ฮาคุบะ - นั่งกระเช้าโนอาร์ (รวมค่ากระเช้า) - คาเฟ่ The City Bakery (ไม่รวมค่าเครื่องดื่ม) – สวนสาธารณะคันซุย - ย่านโซกาวะ	🍽	X	X	APA HOTEL TOYAMA หรือเทียบเท่า
5	เมืองกิฟุ - หมู่บ้านมรดกโลกชิราคาวาโกะ – นากาโกย่า พิพิธภัณฑ์วาซาบิ – อิออนมอลล์	🍽	🍽 เซ็ตหมูย่างใบโฮบะ	X	TOYOKO INN CHUBU AIRPORT หรือเทียบเท่า
6	สนามบินนานาชาติชูบุเซ็นแทรร์ นาโกย่า – สนามบินดอนเมือง XJ639 NGO-DMK (09.40 – 14.25)	🍽	X	X	✈ บริการเซ็ตอาหารและน้ำดื่มบนเครื่อง

วันแรก	สนามบินดอนเมือง (20.30 น.)
20.30 น.	คณะพร้อมกัน ณ สนามบินดอนเมือง อาคารผู้โดยสารระหว่างประเทศ เคาน์เตอร์สายการบิน THAI AIR ASIA X โดยมีเจ้าหน้าที่คอยให้การต้อนรับและอำนวยความสะดวกในการเช็คอิน
23.50 น.	นำท่านเดินทางสู่ สนามบินนาริตะ ประเทศญี่ปุ่น **โดยสายการบิน THAI AIR ASIA X (XJ) เที่ยวบินที่ XJ600** **มีบริการอาหารเซ็ตบนเครื่อง+น้ำดื่ม (1) **หากเป็นราคาโปรโมชั่นจะไม่มีบริการอาหารบนเครื่องทั้งไป-กลับ***

**ใช้เวลาเดินทางโดยประมาณ 6 ชั่วโมง เวลาท้องถิ่นประเทศญี่ปุ่นเร็วกว่าประเทศไทย 2 ชั่วโมง
กรุณาปรับเปลี่ยนนาฬิกาของท่าน เพื่อความสะดวกต่อการนัดหมาย**

วันที่สอง	สนามบินนาริตะ – เมืองคามาคุระ – พระใหญ่คามาคุระ - เกาะเอโนชิมะ – ศาลเจ้าเอโนชิมะ - โกเทมบะ พรีเมี่ยมเอาท์เล็ท 🍽 (- / อาหารเที่ยง / อาหารเย็น)
08.00 น.	เดินทางถึงสนามบินนาริตะ ประเทศญี่ปุ่น หลังจากผ่านพิธีตรวจคนเข้าเมืองและศุลกากรแล้ว นำท่านขึ้นรถโค้ชปรับอากาศ พาท่านเดินทางสู่ **เมืองคามาคุระ** พาท่านเข้าชม **พระใหญ่คามาคุระ** (Kamakura Daibutsu หรือ The Great Buddha) เป็นพระพุทธรูปที่สำคัญที่สุดในเมืองคามาคุระ ตั้งอยู่ในวัดโคโตะกุอิน (Kotokuin Temple) พระพุทธรูปไดบุตสึมีความสูงถึง 13.35 เมตร น้ำหนัก 95 ตัน เป็นพระพุทธรูปที่ใหญ่เป็นอันดับสองในญี่ปุ่น รองจากหลวงพ่อโต แห่งวัดโทไดจิ เมืองนารา จากหลักฐานพบว่าพระใหญ่ไดบุตสึสร้างขึ้นในปี ค.ศ. 1252 ในตอนแรกนั้นพระพุทธรูปอยู่ในห้องโถงของวัด แต่ตัววัดได้รับความเสียหายจากพายุและแผ่นดินไหว อยู่หลายครั้ง จนในที่สุดไม่มีตัวอาคารของวัด พระใหญ่ไดบุตซึจึงได้ตั้งอยู่กลางแจ้ง

เที่ยง **รับประทานอาหารเที่ยง** (2) BENTO SET

จากนั้นนำท่านเดินทางสู่ ท่านเดินทางสู่ **เกาะเอโนะชิมะ** ผ่านสะพานเอโนะชิมะ เบนเท็น ซึ่งเป็นเส้นทางเชื่อมระหว่างแผ่นดินใหญ่กับตัวเกาะ ระหว่างทางสามารถชมบรรยากาศของท้องทะเลและวิวชายฝั่งได้อย่างเพลิดเพลิน และในวันที่อากาศแจ่มใสยังสามารถมองเห็นภูเขาไฟฟูจิได้จากระยะไกลอีกด้วย

**** การมองเห็นฟูเขาไฟฟูจิขึ้นอยู่กับสภาพอากาศ ****

จากนั้นนำท่านสักการะ **ศาลเจ้าเอโนะชิมะ** ศาลเจ้าศักดิ์สิทธิ์ที่ตั้งอยู่บนเนินเขาของเกาะ โดดเด่นด้วยบันไดทางขึ้นที่ทอดยาวผ่านซุ้มประตูโทริอิและอาคารศาลเจ้าหลายจุดเรียงต่อกัน ภายในประดิษฐานเทพเบ็นไซเท็น เทพแห่งโชคลาภ ศิลปะ และความสำเร็จ บรรยากาศโดยรอบเงียบสงบ รายล้อมด้วยธรรมชาติ เหมาะสำหรับการขอพรและสัมผัสวัฒนธรรมญี่ปุ่นแบบดั้งเดิม

สมควรแก่เวลา นำท่านเดินทางช้อปปิ้งที่ **โกเทมบะ พรีเมี่ยมเอาท์เล็ท Gotemba premium outlet** อยู่ที่ฮาโกเน่ (Hakone) ได้ชื่อว่าเป็น Outlet ที่ใหญ่ที่สุดในญี่ปุ่น มีทั้งสินค้าแบรนด์ในประเทศและแบรนด์ต่างประเทศ มีร้านค้ากว่า 200 ร้าน และศูนย์อาหาร ภายในมีร้านค้าต่างๆหลากหลายแบรนด์ ไม่ว่าจะเป็นเสื้อผ้าแฟชั่น อุปกรณ์กีฬา เครื่องใช้ในครัวเรือน และสินค้าอิเลกทรอนิกส์ แบรนด์ก็จะมีทั้ง Adidas, Alexander McQueen, Alexander Wang, Balenciaga, Birkenstock, Burberry, Bvlgari, Cath Kidston, Celine, ,G-Shock, Gucci, Issey Miyake, Kate Spade New York, Nike, Ralph Lauren, Ray-Ban, Saint Laurent และแบรนด์อื่นๆอีกมากให้ท่านได้อิสระช้อปปิ้งตามอัธยาศัย

ค่ำ **รับประทานอาหารค่ำ ณ โรงแรม (3) เมนูพิเศษ บุฟเฟ่ต์ขาปู**

นำท่านเข้าสู่ที่พัก HOTEL JUST ONE FUJI OYAMA หรือเทียบเท่า

****ให้ทุกท่านได้พักผ่อนและผ่อนคลายอิริยาบถกับการ "แช่ออนเซ็น" การแช่น้ำแร่ที่คนญี่ปุ่นเชื่อกันว่าจะช่วยกระตุ้นการไหลเวียนของโลหิตและช่วยให้ผิวพรรณดีขึ้น****

วันที่สาม **หมู่บ้านน้ำใสโอชิโนะ ฮักไก – ปราสาทมัตสึโมโตะ (ด้านนอก) - ถนนโบราณนาวาเตะ**

🍽 (อาหารเช้า / อาหารเที่ยง / -)

เช้า **รับประทานอาหารเช้าที่ โรงแรม (4)**

หลังรับประทานอาหารเช้า นำท่านเดินทางสู่ **หมู่บ้านน้ำใส โอชิโนะ ฮักไก** (Oshino hakkai) ถือเป็นหมู่บ้านแห่งการท่องเที่ยวที่ยังคงความอุดมสมบูรณ์ของธรรมชาติเอาไว้ได้อย่างดีในหมู่บ้านมีบ่อน้ำใสที่เป็นน้ำที่ละลายมาจากหิมะบนภูเขาไฟฟูจิ ที่นี่มีความสวยงามในระดับที่ว่าได้รับการขึ้นทะเบียนให้เป็นมรดกทางธรรมชาติ ในปี ค.ศ. 1934 และได้รับคัดเลือกให้เป็นหนึ่งในภูมิทัศน์ทางน้ำที่งดงามในปีค.ศ. 1985 อีกด้วย ทั้งยังเป็นอีกหนึ่งสถานที่ที่เราสามารถมองเห็นวิวฟูจิ หากวันนั้นเป็นวันที่ฟ้าเปิด

เที่ยง **รับประทานอาหารเที่ยง ณ ภัตตาคาร (5)**

หลังรับประทานอาหารเที่ยง นำท่านชม **ปราสาทมัตสึโมโตะ (ด้านนอก)** ตั้งอยู่ในเมืองมัตสึโมโต้ จังหวัดนากาโนะ เป็นหนึ่งในปราสาทเก่าแก่ที่สำคัญของญี่ปุ่น และได้รับการยกย่องให้เป็นสมบัติทางวัฒนธรรมของชาติ โดดเด่นด้วยสถาปัตยกรรมสีดำที่แตกต่างจากปราสาทส่วนใหญ่ จนได้รับสมญานามว่า “ปราสาทอีกาดำ”

ตัวปราสาทล้อมรอบด้วย คูน้ำและสวนโดยรอบ ทำให้บรรยากาศมีความสง่างามและสวยงามตลอดทั้งปี ปราสาทมัตสึโมโต้จึงเป็นสถานที่ท่องเที่ยวสำคัญที่ผสมผสานคุณค่าทางประวัติศาสตร์ สถาปัตยกรรม และบรรยากาศของเมืองเชิงเขาได้อย่างลงตัว จากนั้นให้ท่านได้เดินเล่น **ถนนโบราณนาวาเตะ** ตั้งอยู่ใกล้กับปราสาทมัตสึโมโต้ เป็นถนนคนเดินสายเก่าที่ยังคงบรรยากาศย้อนยุคของญี่ปุ่นในสมัยเอโดะ ตลอดสองข้างทางเรียงรายด้วยอาคารไม้แบบดั้งเดิม ร้านค้าพื้นเมือง และร้านของฝากขนาดเล็ก ถนนสายนี้เป็นแหล่งเดินเล่นและพักผ่อนยอดนิยมของทั้งนักท่องเที่ยวและชาวท้องถิ่น เหมาะสำหรับการเดินชมบรรยากาศ เลือกซื้อของที่ระลึก และลิ้มลองอาหารท้องถิ่นแบบเรียบง่าย บรรยากาศมีความผ่อนคลาย สะท้อนเสน่ห์ของเมืองที่ผสมผสานประวัติศาสตร์และวิถีชีวิตร่วมสมัยได้อย่างลงตัว

ค่ำ **อิสระรับประทานอาหารค่ำตามอัธยาศัย**

นำท่านเข้าสู่ที่พัก HOTEL ROUTE INN COURT AZUMINO หรือเทียบเท่า

วันที่สี่	จังหวัดนากาโนะ – ฮาคุบะ - นั่งกระเช้าโนอาร์ (รวมค่ากระเช้า ไม่รวมค่ากิจกรรมด้านบน) - คาเฟ่ The City Bakery – สวนสาธารณะคันซุย - ย่านโซกาวะ 🍽 (อาหารเช้า / - / -)

เช้า **รับประทานอาหารเช้าที่ โรงแรม (6)**

หลังรับประทานอาหารเช้า นำท่านเดินทางสู่ฮาคุบะ ให้ท่านได้ **นั่งกระเช้าโนอาร์** (NOAH Iwatake Gondola Lift) (รวมค่ากระเช้า) ที่เขาอิวาตะเกะ เพื่อขึ้นไปชมวิวภูเขาสุดอลังการ ระหว่างทางสามารถชมวิวหิมะขาวโพลนตัดกับทิวเขาที่ทอดยาวสุดสายตา และให้ท่านได้แวะเก็บภาพวิวที่ **ร้านคาเฟ่** The City Bakery คาเฟ่ชื่อดัง ให้ท่านได้ผ่อนคลาย พร้อมกับชมบรรยากาศธรรมชาติที่สวยงาม และที่คาเฟ่แห่งนี้ยังมีจุดชมวิวยอดฮิต ที่เรียกว่า ระเบียงกระจกกลางแจ้ง ที่ยื่นออกไปเหนือแนวป่าเพื่อให้ท่านได้สัมผัสกับวิวเบื้องหลังเทือกเขาแอลป์ญี่ปุ่นที่ยิ่งใหญ่ตระการตาได้อย่างใกล้ชิดยิ่งขึ้นไปอีก เป็นจุดไฮไลท์ที่พลาดไม่ได้ที่จะต้องมาเก็บภาพความประทับใจ ให้ท่านอิสระที่ร้านคาเฟ่ตามอัธยาศัย

****หากสภาพอากาศไม่ดี หรือมีเหตุทำให้ขึ้นกระเช้าไปเที่ยวด้านบนไม่ได้ จะทำการปรับเปลี่ยนสถานที่เที่ยวตามความเหมาะสม****

การตกและความหนาของหิมะรวมถึงการมองเห็นวิวเทือกเขาแอล์ปญี่ปุ่นจะขึ้นอยู่กับสภาพอากาศ

เที่ยง **อิสระรับประทานอาหารกลางวันตามอัธยาศัย**

หลังรับประทานอาหารเที่ยง นำท่านเดินทางสู่ **สวนสาธารณะคันซุย** (Kansui Park) สวนสาธารณะริมคลองฟูกัน (Fugan Canal) ที่ได้รับการออกแบบให้ผสมผสานความงดงามของธรรมชาติเข้ากับสถาปัตยกรรมสมัยใหม่ได้อย่างลงตัวภายในสวนโดดเด่นด้วยสะพานเท็นมงเคียว และร้านStarbucks Toyama Kansui Park ซึ่งได้รับการยกย่องให้เป็นหนึ่งในสาขาที่สวยที่สุดในโลก ด้วยทำเลริมคลองที่เปิดรับทัศนียภาพของสวนโดยรอบ ในช่วงปลายเดือนพฤศจิกายนถึงเดือนธันวาคม นักท่องเที่ยวจะได้สัมผัสบรรยากาศปลายฤดูใบไม้ร่วงต่อเนื่องสู่ต้นฤดูหนาว พร้อมชมการประดับไฟยามค่ำคืนและการแสดงน้ำพุดนตรี ซึ่งเป็นอีกหนึ่งไฮไลต์ของสวน เหมาะสำหรับการเดินเล่น พักผ่อน และเก็บภาพความประทับใจท่ามกลางบรรยากาศอันเงียบสงบ

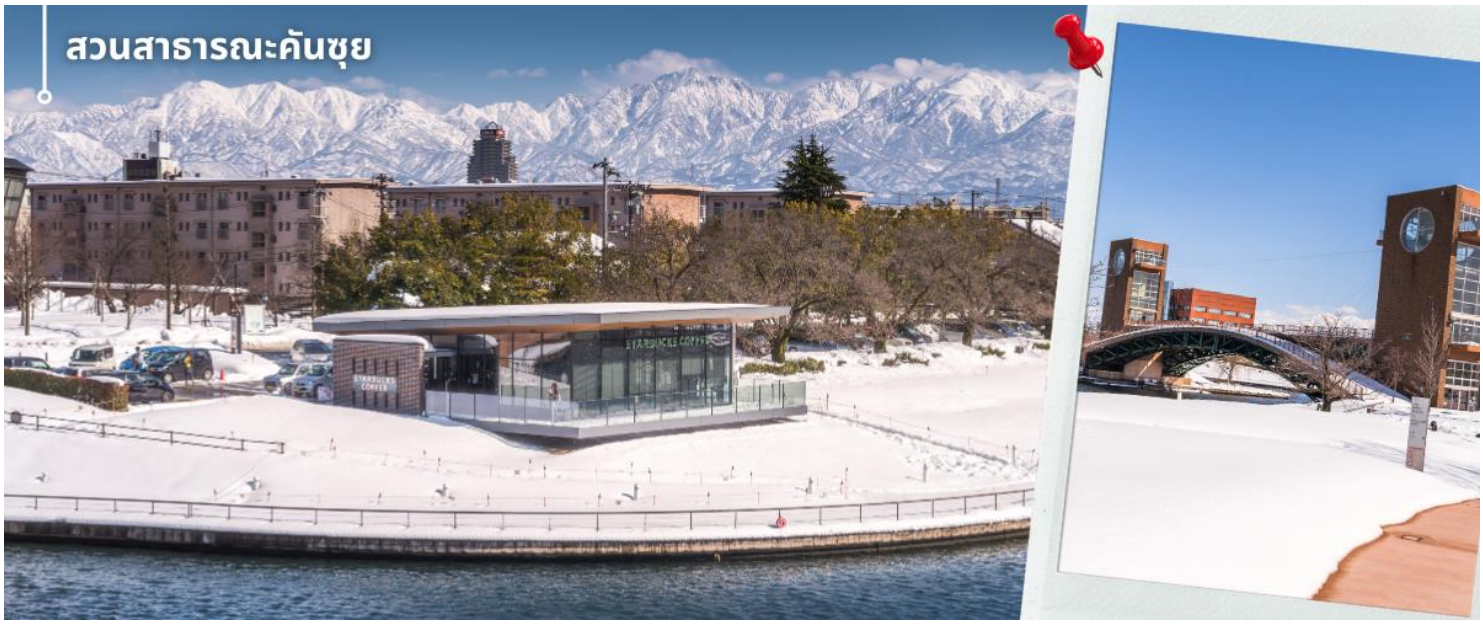

จากนั้นนำท่านสู่ **ถนนช้อปปิ้งโซกาวะ** (Sogawa Dori Shopping Street) ย่านช้อปปิ้งที่มีชื่อเสียงในเมืองโทยาม่า โดยเป็นถนนคนเดินในร่มที่เต็มไปด้วยชีวิตชีวา ยาวเรียงรายไปด้วยร้านค้ามากมายตั้งแต่เครื่องประดับ อัญมณี เครื่องแต่งกายแบรนด์ดัง ไปจนถึงร้านอาหารท้องถิ่นและคาเฟ่สุดชิค ให้ท่านได้เพลิดเพลินกับการเลือกซื้อของฝากคุณภาพดี และสัมผัสไลฟ์สไตล์ของชาวเมืองอย่างใกล้ชิด ท่ามกลางโครงสร้างหลังคาโดมกระจกที่โปร่งสบาย ทำให้สามารถเดินช้อปปิ้งได้อย่างสนุกสนานในทุกสภาพอากาศ มอบประสบการณ์การพักผ่อนใจกลางเมืองที่ครบครันทั้งความบันเทิงและความสะดวกสบาย

ค่ำ **อิสระรับประทานอาหารค่ำตามอัธยาศัย**

นำท่านเข้าสู่ที่พัก APA HOTEL TOYAMA หรือเทียบเท่า

วันที่ห้า	เมืองกิฟุ - หมู่บ้านมรดกโลกชิราคาวาโกะ – พิพิธภัณฑ์วาซาบิ - อิออนมอลล์ 🍽 (อาหารเช้า / อาหารเที่ยง / -)

เช้า **รับประทานอาหารเช้าที่ โรงแรม (7)**

หลังรับประทานอาหารเช้า นำท่านเดินทางสู่ **เมืองกิฟุ** นำท่านเดินทางสู่ **หมู่บ้านมรดกโลกชิราคาวาโกะ** (Shirakawago) หมู่บ้านแห่งนี้ ตั้งอยู่ในหุบเขาสูงห่างไกลความเจริญ ทำให้ยังรักษาขนบธรรมเนียม ประเพณีอันดีงาม

แบบดั้งเดิมไว้ได้อย่างสมบูรณ์ และเป็นหมู่บ้านที่มีรูปร่างแปลกตาติดอันดับ ซึ่งได้ชื่อว่าเป็น The most beautiful village in Japan โดยมีบ้านทรงแบบ “กัชโชสึคุริ” ซึ่งเป็นบ้านชาวนาโบราณที่มีอายุมากกว่า 250 ปี คำว่า กัชโช มี

ความหมายว่า พนมมือ ซึ่งคล้ายกับรูปแบบของบ้านที่มีหลังคามุงด้วยฟางข้าวที่ทำมุมชันถึง 60 องศา ราวกับสองมือที่ประนมเข้าหากัน ตัวบ้านมีความยาวประมาณ 18 เมตร กว้าง 10 เมตร ทั้งหลังถูกสร้างขึ้นโดยไม่ใช้ตะปู ภายหลังในปี 1995 ได้รับการตั้งขึ้นเป็นมรดกโลก ให้ท่านอิสระเก็บภาพและเดินชมตามอัธยาศัย

****การตกและความหนาของหิมะขึ้นอยู่กับสภาพอากาศ****

กรณีหมู่บ้านชิราคาวาโกะมีนักท่องเที่ยวหนาแน่นและไม่สามารถเข้าชมได้ บริษัทฯ ขอสงวนสิทธิ์ปรับเปลี่ยนเป็น Hida Folk Village เพื่อความสะดวกและเหมาะสมในการเดินทาง โดยไม่กระทบต่อเส้นทางของโปรแกรมทัวร์

เที่ยง **รับประทานอาหารเที่ยง ณ ภัตตาคาร (8) เมนูพิเศษ หมูย่างใบโฮบะ**

หลังรับประทานอาหารเที่ยง นำท่านเดินทางสู่ **พิพิธภัณฑ์วาซาบิ** เป็นศูนย์การเรียนรู้เชิงประสบการณ์ ตั้งอยู่ที่เมืองนาโกย่า โดยเน้นจัดแสดงประวัติศาสตร์ การเพาะปลูก และนำเสนอความรู้เกี่ยวกับ "วาซาบิ" พืชเครื่องปรุงรสเอกลักษณ์ของญี่ปุ่น รวมถึงเป็นและร้านค้าปลอดภาษี (Duty-Free) จุดช้อปปิ้งสินค้ารูปแบบใหม่ ก่อนจะพาท่านเดินทางไปยัง **อิออนมอลล์** AEON MALL ภายในตัวห้างมีร้านค้าต่างๆมากมาย ซึ่งตกแต่งในรูปแบบที่ทันสมัยสไตล์ญี่ปุ่นสินค้ามากมายหลากหลายให้เลือกตั้งแต่เสื้อผ้าแฟชั่นอาหารสดใหม่และอุปกรณ์ภายในบ้านรวมไปถึงเครื่องสำอางค์ขนมญี่ปุ่นต่างๆและยังมีร้านค้ามากมายไม่ว่าจะเป็น Muji, 100 yen shop, Sanrio store และก็ยังมีซุปเปอร์มาร์เก็ตขนาดใหญ่ให้ท่านได้เลือกซื้อของ

ค่ำ **อิสระรับประทานอาหารค่ำตามอัธยาศัย**

นำท่านเข้าสู่ที่พัก TOYOKO INN CHUBU AIRPORT หรือเทียบเท่า

วันที่หก	สนามบินนานาชาติชูบุเซ็นแทรร์ นาโกย่า – สนามบินดอนเมือง
เช้า	รับประทานอาหารเช้า (9)
	สมควรแก่เวลา นำท่านเดินทาง สู่สนามบินนานาชาติชูบุเซ็นแทรร์ เตรียมตัวเดินทางสู่กรุงเทพฯ
	มีบริการอาหารเซ็ตบนเครื่อง+น้ำดื่ม (10) **หากเป็นราคาโปรโมชั่นจะไม่มีบริการอาหารบนเครื่องทั้งไป-กลับ**
09.40 น.	ออกเดินทางสู่สนามบินดอนเมือง โดยสายการบิน THAI AIR ASIA X (XJ) เที่ยวบินที่ XJ601
14.25 น.	ถึงสนามบินดอนเมือง โดยสวัสดิภาพด้วยความประทับใจ

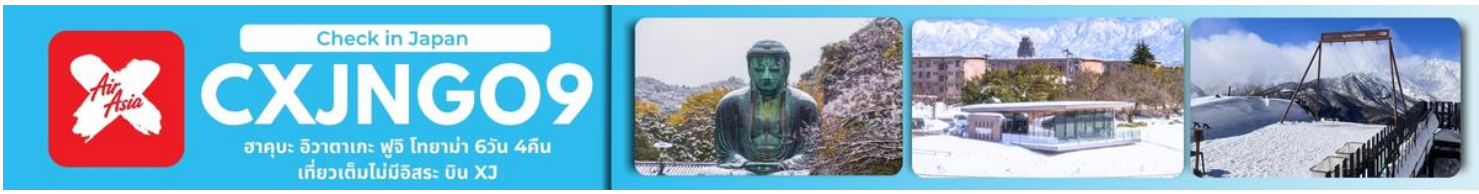

อัตราค่าบริการ		
วันที่เดินทาง	ห้องเตียงคู่ นอน 2-3 ท่าน เด็กมีเตียงพัก 3 ท่าน	พักเดี่ยว
ธันวาคม 2569		
22 – 27 ธันวาคม 2569	44,899 บาท	10,900 บาท
มกราคม 2570		
12 – 17 มกราคม 2570	39,899 บาท	10,900 บาท
19 – 24 มกราคม 2570	39,899 บาท	10,900 บาท
26 – 31 มกราคม 2570	39,899 บาท	10,900 บาท
กุมภาพันธ์ 2570		
02 – 07 กุมภาพันธ์ 2570	41,899 บาท	10,900 บาท
09 -14 กุมภาพันธ์ 2570	41,899 บาท	10,900 บาท
16 – 21 กุมภาพันธ์ 2570	41,899 บาท	10,900 บาท
23 – 28 กุมภาพันธ์ 2570	41,899 บาท	10,900 บาท
มีนาคม 2570		
02 – 07 มีนาคม 2570	40,899 บาท	10,900 บาท
09 – 14 มีนาคม 2570	40,899 บาท	10,900 บาท
16 – 21 มีนาคม 2570	40,899 บาท	10,900 บาท
ราคาเด็กอายุไม่ถึง 2 ขวบ (Infant) = 10,900.-		

เงื่อนไขเกี่ยวกับห้องพัก และรูปแบบของเตียง	กรณีต้องการพักห้องละ 3 ท่าน ทางโรงแรมจะทำการเสริมเตียงให้เท่านั้น นโยบายการเสริมเตียงจะขึ้นอยู่กับโรงแรมนั้นๆ (บางโรงแรมใช้เตียงเดี่ยว บางโรงแรมใช้ฟูกในการเสริมเตียง) และบางครั้งเมื่อเตียงเสริมเต็ม ทางผู้จัดจะปรับเป็นห้องสำหรับพัก 1 ท่าน 1 ห้อง และ 2 ท่านอีก 1 ห้อง
พัก 3 ท่าน / เตียงใหญ่	กรณีต้องการพัก 2 ท่าน และต้องการเตียงใหญ่ 1 เตียง มาตรฐานโรงแรมประเทศญี่ปุ่นอาจมีห้องประเภทนี้ไม่มาก ทางผู้จัดจะทำการแจ้งขอตามต้องการให้ก่อนเป็นลำดับแรก อย่างไรก็ตามขึ้นอยู่กับห้องว่างของโรงแรมที่จัดให้ ผู้จัดขอสงานสิทธิ์ในงานจัดเป็นห้องสองเตียง (Twin bed-เตียงคู่) โดยไม่ต้องแจ้งให้ทราบล่วงหน้า

ราคาทัวร์ไม่รวมค่าทิปไกด์ท้องถิ่นและคนขับรถ
ท่านละ 2,000 บาท ตลอดการเดินทาง

รายการท่องเที่ยวนี้ อาจเปลี่ยนแปลงหรือสลับสถานที่ท่องเที่ยว ได้ตามความเหมาะสม
อันเกิดจากปัจจัยภายนอก เช่นสภาพอากาศ และความล่าช้าของเที่ยวบิน
และอื่นๆ โดยบริษัทฯ ผู้จัด จะคำนึงถึงผลประโยชน์ของลูกค้าเป็นสำคัญ

อย่าลืม

อ่านเพื่อทำความเข้าใจเงื่อนไขการจองทัวร์

AirAsia X

SEAT MAP

AIRBUS A330
337 SEATS

Check In
SEAT MAP
JAPAN

PREAMIUM FLATBED

ที่นั่งพิเศษขนาดกว้าง ขนาดระยะห่างระหว่าง
ที่นั่ง 59 นิ้ว และกว้าง 19 นิ้ว
เป็นที่นั่งพิเศษที่สามารถปรับเอนนอนได้

ราคาแตกต่างกันไป
ในแต่ละเที่ยวบิน

***กรุณาสอบถามราคาและที่นั่งว่าง
กับเจ้าหน้าที่ก่อน***

QUITE ZONE

**ที่นั่งปลอดเสียง
สำหรับผู้โดยสาร
อายุ 12 ปีขึ้นไป**

ภายในโซน จะแบ่งเป็น
HOT SEAT และ
STANDARD SEAT

HOT SEAT
2,600.- /ท่าน/เที่ยวบิน
ที่นั่งของโซน Quite Zone

STANDARD SEAT
1,600.- /ท่าน/เที่ยวบิน
ที่นั่งแถวอื่นๆในโซน
Quite Zone

STANDARD ZONE

HOT SEAT
**ยกเว้น แถวใน
Quite Zone

ภายในโซน จะแบ่งเป็น
HOT SEAT และ
STANDARD SEAT

HOT SEAT
2,300.- /ท่าน/เที่ยวบิน

STANDARD SEAT
1,300.- /ท่าน/เที่ยวบิน
ที่นั่งแถวอื่นๆในโซน

PREMIUM FLATBED

QUITE ZONE

HOT SEAT

****สำหรับที่นั่งประเภท HOT SEAT บริษัทขอสงวนสิทธิ ไม่รับการสั่งซื้อสำหรับผู้โดยสารที่มี อายุต่ำกว่า 18 ปีบริบูรณ์ ผู้ที่มีอายุ 60 ขึ้นไป และ ผู้ทุพพลภาพ ทั้งนี้ เนื่องจากข้อจำกัดและเงื่อนไขของ ทางสายการบิน ทำให้อาจมีความเสี่ยงต่อการถูกปฏิเสธการเช็คอินที่เคาน์เตอร์ บริษัทจึงขออภัยในความไม่สะดวกมา ณ ที่นี้****

น้ำหนักกระเป๋า	ราคาเพิ่มน้ำหนักกระเป๋า โตเกียว NRT / โอซาก้า KIX / ฮอกไกโด CTS / นาโกย่า NGO
เพิ่มน้ำหนักกระเป๋า 5 KG.	1,490.- / เที่ยวบิน
เพิ่มน้ำหนักกระเป๋า 10 KG.	1,790.- / เที่ยวบิน
เพิ่มน้ำหนักกระเป๋า 20 KG.	2,890.- / เที่ยวบิน

หากแอร์คราฟมีการเปลี่ยนแปลง อาจทำให้ที่นั่งที่สั่งจองไว้มีการปรับเปลี่ยนไปตามแอร์คราฟของเครื่อง
ราคาแต่ละเที่ยวบิน อาจจะมีการเปลี่ยนแปลงตามสายการบิน หากต้องการอัพเกรดที่นั่ง หรือเพิ่มน้ำหนักกระเป๋า รบกวนสอบถามเจ้าหน้าที่ก่อนทุกครั้ง
กรุณาแจ้งล่วงหน้าภายใน 7 วันทำการ เวลา 9.00-17.00 น.**

POCKET WIFI

Check In
Pocket Wifi
JAPAN

พกเครื่องเดียว เที่ยวเพลิน

แพ็คเกจฮิต สำหรับใช้งาน ในประเทศญี่ปุ่น

Unlimited Offer

ใช้ปริมาณความเร็วได้
UNLIMITED
รายวัน **200.-**
รายเดือน **3,700.-**

รองรับ 4 เครือข่ายชั้นนำของประเทศญี่ปุ่น

SoftBank
au
docomo
Rakuten

**การใช้งานอินเตอร์เน็ตปริมาณมากต่อวัน กรณีใช้แพ็คเกจจำกัดอินเตอร์เน็ต **
เนื่องจากนโยบาย FUP (Fair Usage Policy) ของผู้ให้บริการเครือข่าย ปริมาณการใช้งานอินเตอร์เน็ตที่มีโอกาสถูกลดความเร็วลง อยู่ที่ประมาณ 8-10 GB/วัน

แจ้งก่อนเดินทาง 5 วันทำการ

ขั้นตอนในการรับตัวเครื่อง

-รับที่ สนามบินสุวรรณภูมิ ชั้น 2 ประตู 2 เจ้าหน้าที่ แสตนบายในช่วงเวลา 15.00-23.00น.
-การจัดส่งตัวเครื่อง บริการจัดส่งและรับคืน ในเขตกทม ชั้นใน
ไม่มีค่าบริการเพิ่มเติม
หากอยู่นอกเขต หรือต่างจังหวัดมีบริการจัดส่งทางพัสดุ ตัวเครื่องจะถึงลูกค้าก่อนเดินทาง 1-2 วัน

****เงื่อนไขเป็นไปตามที่บริษัทกำหนด****

●ขั้นตอนในการส่งคืนตัวเครื่อง

-สามารถนัดคืนเครื่องกับเจ้าหน้าที่ ที่สนามบินสุวรรณภูมิ ชั้น 2 ประตู 2 เท่านั้น (ภายในเวลา 15.00-23.00น.)
-กรณีไม่สามารถคืนเครื่องได้ในเวลาที่กำหนด กรุณาจัดส่งเครื่องคืนให้กับบริษัทตามที่อยู่ ภายใน 1 วันหลังสิ้นสุดการใช้งาน (ลูกค้าเป็นผู้รับผิดชอบค่าใช้จ่ายในการจัดส่งด้วยตนเอง)

ที่อยู่บริษัทสำหรับคืนเครื่อง WIFI
BANGKOK SAMURAI CO.,LTD. 73/7 SOI RUAMRUDEE2,LUMPINI,
●PATUMWAN,BASNGKOK 10330

อัตราค่าบริการรวม (ญี่ปุ่น)

- ค่าตั๋วเครื่องบินไป-กลับเส้นทางตามรายการระบุชั้นทัศนาจร (ต้องไป-กลับพร้อมคณะเท่านั้น)
- ค่าภาษีสนามบินและค่าภาษีน้ำมันเชื้อเพลิงแล้ว และทางบริษัทขอเก็บเพิ่มในกรณีที่สายการบินมีการปรับค่าธรรมเนียมเพิ่ม ก่อนการเดินทาง
- **ค่าสัมภาระน้ำหนักท่านละ 20 กก. (1 ชิ้น/ท่าน)** โหลดใต้ท้องเครื่องบิน และสำหรับถือขึ้นเครื่อง 7 กก.
- บริการน้ำดื่มวันละ 1 ขวด
- ค่าที่พักตามระบุในรายการ
- ค่าอาหารตามรายการระบุ
- ค่ารถรับ-ส่งนำเที่ยวตามรายการ และ ค่าเข้าชมสถานที่ตามรายการระบุ
- ค่าบริการหัวหน้าทัวร์ที่ชำนาญเส้นทางนำท่านท่องเที่ยวตลอดรายการในต่างประเทศ
- ประกันอุบัติเหตุระหว่างการเดินทาง วงเงินท่านละ 1,000,000 บาท (เงื่อนไขตามกรมธรรม์)
- ภาษีมูลค่าเพิ่ม 7% และภาษีหัก ณ ที่จ่าย 3% (คำนวณจากค่าบริการเท่านั้น)

อัตราค่าบริการไม่รวม

- ค่าใช้จ่ายส่วนตัว อาทิ ค่าทำหนังสือเดินทาง, ค่าโทรศัพท์ส่วนตัว, ค่าซักรีด, มินิบาร์ในห้องพัก , รวมถึงค่าอาหารและเครื่องดื่มที่สั่งเพิ่มนอกเหนือรายการ
- ค่าสัมภาระที่หนักเกินสายการบินกำหนด (ปกติ 20 กก.)
- ค่าทิปไกด์ท้องถิ่นและคนขับรถ ท่านละ 2,000 บาท (เด็กชำระค่าทิป เท่ากับผู้ใหญ่)
  ค่าทิปหัวหน้าทัวร์ไทย แล้วแต่ความพึงพอใจในการบริการ

เงื่อนไขในการจอง และชำระเงิน

ชำระมัดจำในวันที่จองที่นั่งละ **15,000 บาท** พร้อมหนังสือเดินทาง (หรือสำเนา) ส่วนที่เหลือชำระทั้งหมดอย่างน้อย 20 วันก่อนการเดินทาง

กรุ๊ปที่เดินทางช่วงวันหยุด หรือเทศกาลที่ต้องการันตีมัดจำกับสายการบินหรือผ่านตัวแทนในประเทศหรือต่างประเทศ รวมถึงเที่ยวบินพิเศษ เช่น Charter Flight, Extra Flight ทางบริษัทฯ ขอสงวนสิทธิ์ไม่คืนเงินค่าทัวร์ทั้งเต็มจำนวนหรือบางส่วน ในกรณีที่ท่านจองแล้วยกเลิกหรือเลื่อนการเดินทาง

ข้อควรทราบ

ทางบริษัทฯ ขอสงวนสิทธิ์ความรับผิดชอบใด ๆ ทั้งสิ้นในกรณีดังต่อไปนี้

- หากเกิดกรณีความล่าช้าจากสายการบิน, การประท้วง, การนัดหยุดงาน, การก่อจลาจล, การปิดด่าน,ภัยธรรมชาติ หรือกรณีที่ท่านถูกปฏิเสธการเข้าหรือออกเมืองจากเจ้าหน้าที่ตรวจคนเข้าเมือง หรือเจ้าหน้าที่กรมแรงงานทั้งจากไทยและต่างประเทศ ซึ่งอยู่นอกเหนือความรับผิดชอบของบริษัทฯ
- หากท่านใช้บริการของทางบริษัทฯ ไม่ครบ อาทิ ไม่เที่ยวบางรายการ, ไม่ทานอาหารบางมื้อ เพราะค่าใช้จ่ายทุกอย่างทางบริษัทฯ ได้ชำระค่าใช้จ่ายให้ตัวแทนต่างประเทศแบบเหมาขาดก่อนออกเดินทางแล้ว
- หากเกิดทรัพย์สินสูญหายจากการโจรกรรมและ/หรือ เกิดอุบัติเหตุสูญหายที่เกิดจากความประมาทของตัวนักท่องเที่ยวเอง
- ตั๋วเครื่องบินเป็นตั๋วราคาพิเศษ หากท่านไม่เดินทางพร้อมคณะไม่ว่าจะด้วยเหตุใดก็ตาม ไม่สามารถนำมาเลื่อนวันเดินทางหรือคืนเงินได้
- เนื่องจากตั๋วเครื่องบินเป็นตั๋วแบบหมู่คณะระบบจะทำการ Random ไม่สามารถเลือกที่นั่งได้ ท่านอาจจะไม่ได้นั่งติดกัน แต่สามารถแจ้งความต้องการต่อที่หน้าเคาน์เตอร์สายการบินเท่านั้น

เงื่อนไขการยกเลิก

- ยกเลิกก่อนเดินทาง 45 วันขึ้นไป ผู้จัดจะคืนค่ามัดจำให้เต็มจำนวน โดยอาจมีค่าใช้จ่ายที่เกิดขึ้นจริงไม่สามารถคืนได้ ยกเว้นทัวร์ที่เดินทางตรงวันหยุดเทศกาล,วันหยุดนักขัตฤกษ์ จะต้องแจ้งยกเลิกก่อนเดินทาง 60 วันขึ้นไป
- ยกเลิกการเดินทาง น้องกว่า 45 วันก่อนวันเดินทาง ผู้จัดจะไม่คืนเงินมัดจำค่าทัวร์ และหรือ เรียกเก็บค่าใช้จ่ายที่เกิดขึ้นจริง เช่น ค่าบัตรโดยสาร ค่าโรงแรม ค่าจองร้านอาหาร หรืออื่นๆ
- ยกเลิกการเดินทาง หลังจากกรุ๊ปเต็มหรือปิดการขายแล้ว ผู้จัดจะเรียกเก็บค่าใช้จ่ายที่เกิดขึ้นจริง เช่น ค่าบัตรโดยสาร ค่าโรงแรม , ค่าจองร้านอาหาร , ค่าเสียโอกาสในการขาย และอื่นๆ

การแจ้งยกเลิกการเดินทาง , เลื่อนวันเดินทาง , หรือไม่เดินทางในวันเดินทางที่ทำการจองไว้ ผู้จัดถือเป็นการยกเลิกทั้งสิ้น

หนังสือเดินทาง (Passport) ต้องมีอายุเหลือใช้งานอย่างน้อย 6 เดือน

บริษัทฯไม่รับผิดชอบหากอายุหนังสือเดินทางของท่าน เหลือไม่ถึง
และไม่สามารถเดินทางออกนอกประเทศได้

หากท่านไม่ได้ถือหนังสือเดินทางไทย โปรดสอบถาม
เงื่อนไข การเดินทางและ เงื่อนไขวีซ่า