ใบอนุญาติเลขที่ 11/12643

บริษัท ทริปส์เลอร์

อินเตอร์แทรเวล แอนด์ เซอร์วิส จำกัด

60/297 หมู่ที่ 11 ตำบลบางเมืองใหม่ อำเภอเมืองสมุทรปราการ จ.สมุทรปราการ 10270

Tel : 083-269-0141 Email : tripslerintertravel@gmail.com

TRIPSLER INTERTRAVEL

Tripsler Intertravel | Tripsler Intertravel | Tripsler Intertravel | www.tripsler.com | @Tripsler

LINE

- ✅ เช็คอินประตูสวรรค์ แห่งเขาเทียนเหมินซาน
- ✅ ล่องเรือแม่น้ำถัวเจียงชมความงามเมืองโบราณเฟิ่งหวง
- ✅ ชมสีสันยามค่ำคืนที่เมืองโบราณฝูหรงเจิ้นและน้ำตกฝูหรงเจิ้น
- ✅ นั่งกระเช้าเทียนจื่อ ชมหุบเขาอวตาร ชมสะพานอันดับหนึ่งในใต้หล้า
- ✅ เดินบนสะพานกระจกอ่ายจ้าย ชมวิวหุบเขาสูงกว่า 350 เมตรจากพื้นดิน
- ✅ ถ่ายรูปอนุสาวรีย์หินแกะสลักสุดอลังการบนเกาะส้ม
- ✅ แถมฟรีถุงผ้าท่านละ 1 ใบ

ตารางการเดินทาง			
เที่ยวบิน	เส้นทางการบิน	เวลาออก-เวลาถึง	ระยะเวลาเดินทาง
A67766	กรุงเทพ - ฉางซา (BKK-CSX)	20.15 – 00.50+1	3 ชั่วโมง 10 นาที
A67765	ฉางซา - กรุงเทพ (CSX -BKK)	16.35 – 19.15	3 ชั่วโมง 40 นาที
กรณีลูกค้ามีซื้อตั๋วภายในประเทศ กรุณาสอบถามคอนเฟิร์มตารางการบินกับทางเจ้าหน้าที่อีกครั้ง เที่ยวบิน, ราคาตั๋วและรายการอาจมีการเปลี่ยนแปลงได้ตามความเหมาะสม โดยมิต้องแจ้งให้ ทราบล่วงหน้า			

วันที่	รายการท่องเที่ยว	รายละเอียดอาหาร 14 มื้อ		
		เช้า	เที่ยง	เย็น
1	สนามบินสุวรรณภูมิ - ถึงสนามบินฉางชาหวงฮวา – เข้าโรงแรมที่พัก BKK-CSX A67766 20.15 – 00.50+1 โรงแรมที่พัก HOLIDAY INN HOTEL หรือเทียบเท่า ★★★★	-	-	-
2	จางเจียเจี้ย – ยอดเขาเทียนเหมินซาน (รวมค่ากระเช้า + บันไดเลื่อน +รวมรถอุทยาน) - ระเบียงกระจกลอยฟ้า (รวมผ้าคลุมรองเท้า) - ถ้ำประตูสวรรค์ OPTION : โชว์นางจิ้งจอกขาว หรือ โชว์รักพันปี 400 หยวน/ท่าน โรงแรมที่พัก HANTING HOTEL หรือเทียบเท่า ★★★★	🍽	🍽	🍽 สุกี้เห็ด
3	อุทยานจางเจียเจี้ย - เขาอวตาร (ขึ้นลิฟท์แก้ว-นั่งลงกระเช้า) – สะพานหนึ่งในใต้หล้า - เมืองโบราณฝูหรงเจิ้นกลางคืน OPTION : สะพานกระจก 400 หยวน/ท่าน โรงแรมที่พัก HUAKAILIJING HOTEL หรือเทียบเท่า ★★★★	🍽	🍽	🍽 ปิ้งย่างเกาหลี
4	เมืองโบราณฝูหรงเจิ้นกลางวัน - สะพานอ่ายจ้าย – เมืองเฟิ่งหวง - เมืองโบราณเฟิ่งหวงกลางคืน - ล่องเรือแม่น้ำถัวเจียงเรือพายมือ โรงแรมที่พัก ZUIXIANGXI HOTEL หรือเทียบเท่า ★★★★	🍽	🍽	🍽
5	เมืองโบราณเฟิ่งหวงกลางวัน - ฉางเต๋อ - ตรอกโบราณต้าเสี่ยวเหอเจีย โรงแรมที่พัก CHANGDEYUNXI HOTEL หรือเทียบเท่า ★★★★	🍽	🍽	🍽

6	ฉางซา - ถนนคนเดินหวงซิงลู่ – POPMART – เกาะส้ม - สนามบินฉางชาหวงฮวา - สนามบินสุวรรณภูมิ BKK-CSX A67765 16.35 – 19.15	🍽	🍽	✈

**** รายการทัวร์ข้างต้นอาจมีการปรับเปลี่ยนเพื่อความเหมาะสม โดยคำนึงถึงผลประโยชน์ของลูกค้าเป็นสำคัญ ****

เดินทาง : มกราคม - มีนาคม 2570

วันแรก สนามบินสุวรรณภูมิ - ถึงสนามบินฉางชาหวงฮวา – เข้าโรงแรมที่พัก

17.00 น. คณะพร้อมกัน ณ **สนามบินสุวรรณภูมิ** อาคารผู้โดยสารขาออก ชั้น 1 เคาน์เตอร์ **สายการบิน Air Travel (A6)** เจ้าหน้าที่ของบริษัทฯ คอยอำนวยความสะดวกให้แก่ท่านก่อนเดินทางขึ้นเครื่อง

20.15 น. นำท่านเหินฟ้าสู่บินตรงสู่เมือง ฉางซา **โดยเที่ยวบินที่ A67766** (ไม่มีบริการอาหารบนเครื่อง)

00.50 น. เดินทางถึง **ท่าอากาศยานนานาชาติฉางชา หวงฮวา** หลังผ่านพิธีการตรวจคนเข้าเมือง และรับกระเป๋าสัมภาระเรียบร้อยแล้ว นำท่านเดินทางเข้าที่โรงแรมพักผ่อนตามอัธยาศัย

นำท่านเข้าสู่ที่พัก พักที่ HOLIDAY INN HOTEL ระดับ 4 ดาว หรือเทียบเท่า

วันที่สอง จางเจียเจี้ย – ยอดเขาเทียนเหมินซาน (รวมค่ากระเช้า + บันไดเลื่อนผ่านภูเขา +รวมรถอุทยาน) - ระเบียงกระจกลอยฟ้า (รวมผ้าคลุมรองเท้า) - ถ้ำประตูสวรรค์

OPTION : โชว์นางจิ้งจอกขาว หรือ โชว์รักพันปี 400 หยวน/ท่าน

เช้า รับประทานอาหารเช้า ณ ห้องอาหารของโรงแรมที่พัก (1)

นำท่านเดินทางสู่ **เมืองจางเจียเจี้ย** (ใช้เวลาเดินทางประมาณ 4.30 ชั่วโมง)

เที่ยง รับประทานอาหารกลางวันที่ภัตตาคาร (2)

เดินทางไป **ยอดเขาเทียนเหมินซาน** หนึ่งในแหล่งท่องเที่ยวระดับ 5A ทางธรรมชาติที่ยิ่งใหญ่และมีชื่อเสียงที่สุดของเมืองจางเจียเจี้ยโดดเด่นด้วยภูเขาหินปูนสูงเสียดฟ้า ถ้ำประตูสวรรค์ขนาดมหึมา กระเช้าลอยฟ้าที่ยาวที่สุดในโลก **(รวมค่ากระเช้า + บันไดเลื่อนผ่านภูเขา +รวมรถอุทยาน)** ท้าทายความสูงหวาดเสียวกับ **ระเบียงแก้วเลียบหน้าผาลอยฟ้า (รวมผ้าคลุมรองเท้า)** ซึ่งเป็นกระจก มีระยะทางถึง 60 เมตร ล้อมไปด้วยหน้าผาสูงชัน ความกว้างของระเบียงแก้ววัดจากขอบหน้าผา

ประมาณ 3 ฟุต มีความหนา 2.5 นิ้ว ซึ่งทุกท่านต้องสวมผ้าหุ้มรองเท้าขณะเดินบนระเบียงแก้ว เพื่อรักษาความสะอาดและความใสของกระจก จากนั้นนำท่านสู่ **ถ้ำประตูสวรรค์** โดย ขึ้นบันไดเลื่อนที่สร้างขึ้นโดยการเจาะทะลุภูเขา มีความสูงถึง 7 ขั้น ประวัติของโพรงถ้ำแห่งนี้ บันทึกไว้ว่า ราวปี ค.ศ. 263 เกิดเหตุการณ์หน้าผาของภูเขาที่สูงนับพันเมตรถล่มลงมา ก่อให้เกิดโพรงถ้ำมหึมาคล้ายช่องประตูยักษ์ ด้วยเหตุนี้ภูเขาลูกนี้จึงถูกเรียกว่า เทียนเหมิน หรือ ประตูสวรรค์ ให้ท่านอิสระถ่ายภาพบรรยากาศและขั้นบันได 999 ขั้น ที่มุ่งขึ้นสู่ภูเขาประตูสวรรค์

OPTION : โชว์นางจิ้งจอกขาว หรือ โชว์รักพันปี 400 หยวน/ท่าน จองและชำระได้ที่หัวหน้าทัวร์

โชว์นางจิ้งจอกขาว เดินทางสู่ค่ำคืนอันสุดแสนโรแมนติกและยิ่งใหญ่ตระการตา อภิมหาการแสดงมิวสิคัลกลางแจ้งระดับโลก ผลงานชิ้นเอกโดยผู้กำกับชื่อดัง 'จางอี้โหมว' ตื่นตาตื่นใจกับการเนรมิตหุบเขาธรรมชาติและหน้าผาจริงของเขาเทียนเหมินซานให้กลายเป็นฉากหลังของโรงละครขนาดยักษ์ ถ่ายทอดเรื่องราวความรักอันซาบซึ้งและอุปสรรคระหว่างชายหนุ่มคนตัดฟืนกับนางพญาจิ้งจอกขาว ผ่านตัวนักแสดงกว่า 500 ชีวิต เพียบพร้อมไปด้วยแสง สี เสียง เทคนิคเอฟเฟกต์สมัยใหม่ และเสียงร้องประสานเสียงสดของชนเผ่าพื้นเมืองที่จะตราตรึงใจและมอบความประทับใจให้แก่ทุกท่านไปตลอดกาล

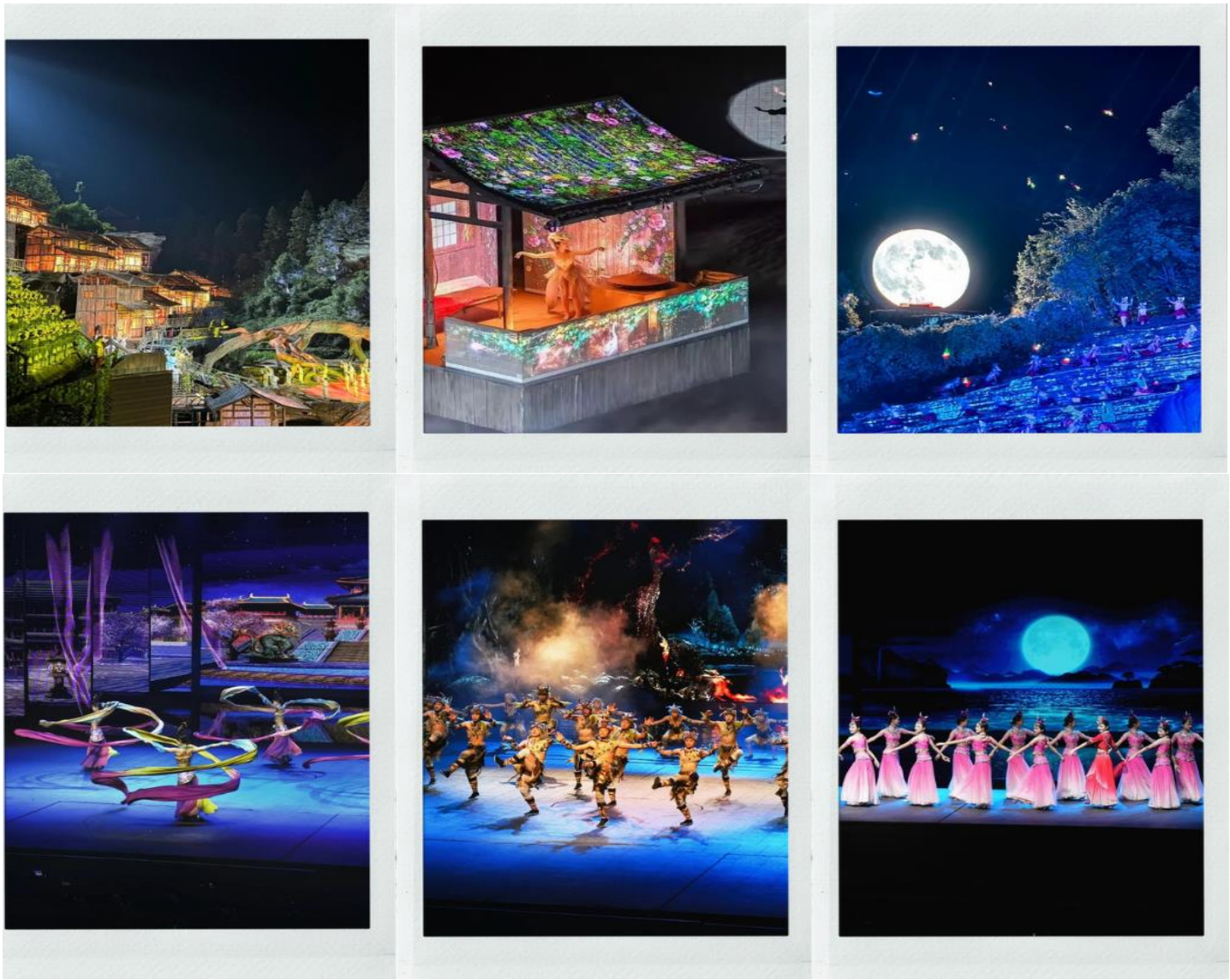

โชว์รักพันปี เดินทางเข้าสู่โรงละครสุดอลังการเพื่อรับชม โชว์รักพันปี สุดยอดมหากาพย์การแสดงในร่มที่ดีที่สุดและทุ่มทุนสร้างมหาศาล ตื่นตาตื่นใจไปกับเทคโนโลยีระบบฉาก แสง สี เสียง และสเตจไฮดรอลิกที่ล้ำสมัยที่สุดในศตวรรษที่ 21 เนรมิตผืนน้ำตกขนาดยักษ์และสายน้ำไหลบ่าเข้ามาในโรงละครอย่างน่าอัศจรรย์ใจ ถ่ายทอดเรื่องราวประวัติศาสตร์ ตำนานความรักพันปี และศิลปวัฒนธรรมอันงดงามของชนเผ่าพื้นเมือง ผ่านการแสดงกายกรรมผาดโผนและการเหาะเหินเดินอากาศของนักแสดงมืออาชีพนับร้อยชีวิต ที่จะทำให้ท่านตื่นเต้นและประทับใจในทุกวินาทีของการแสดง

ค่ำ **รับประทานอาหารค่ำที่ภัตตาคาร (3) เมนูพิเศษ สุกี้เห็ด**

นำท่านเข้าสู่ที่พัก พักที่ HANTING HOTEL ระดับ 4 ดาว หรือเทียบเท่า

วันที่สาม อุทยานจางเจียเจี้ย - เขาอวตาร (ขึ้นลิฟท์แก้ว+ลงกระเช้า) – สะพานหนึ่งในใต้หล้า - เมืองโบราณฝูหรงเจิ้นกลางคืน

เช้า **รับประทานอาหารเช้า ณ ห้องอาหารของโรงแรมที่พัก (4)**

นำท่านเดินทางสู่ **หุบเขาอวตาร (รวมลิฟท์แก้วขึ้น+นั่งกระเช้าลง)** มรดกโลกทางธรรมชาติอันยิ่งใหญ่ตระการตาเพื่อชม **สะพานอันดับหนึ่งใต้หล้า** และเขาฮัลเลลูยาห์เสาหินปูนขนาดยักษ์ทุ่งเสียดฟ้ากว่า 3,000 ยอด ที่เป็นแรง บันดาลใจในการสร้างภาพยนตร์ชื่อดังระดับโลกเรื่อง AVATAR ให้ท่านได้เก็บภาพความประทับใจกับธรรมชาติสุด Unseen ที่งดงามยิ่งใหญ่ที่สุดในเขตอุทยานแห่งชาติจางเจียเจีย มณฑลหูหนาน

เที่ยง **รับประทานอาหารกลางวันในอุทยาน (5)**

นำท่านเดินทางไปยัง **เมืองฝูหรงเจิ้น** เมืองโบราณเก่าแก่ที่ขึ้นชื่อ ของมณฑลหูหนานเป็นสถานที่ท่องเที่ยวระดับ AAAA ที่ได้รับความนิยมจากนักท่องเที่ยวคู่กับเมืองโบราณเฟิ่งหวง เคยเป็นสถานที่ถ่ายทำภาพยนต์เรื่อง ฝูหรงเจิ้น ทำให้สถานที่แห่งนี้ยิ่งได้รับความนิยมจากนักท่องเที่ยว จุดไฮไลท์ของเมืองโบราณแห่งนี้ นอกจากบ้านเรือนโบราณที่เป็นเอกลักษณ์เฉพาะของมณฑล หูหนาน ที่นี่ยังมีน้ำตกที่สวยงามกลางเมืองที่เป็นจุดเช็คอินยอดนิยมสำหรับนักท่องเที่ยว อิสระให้ทุกท่าน **ชมวิวกลางคืนเมืองโบราณฝูหรงเจิ้น** และ ช้อปปิ้งที่ ถนนคนเดินฝูหรงเจิ้น ที่เต็มไปด้วยร้านค้า ร้านอาหารมากมาย เป็นถนนคนเดินเส้นหลักที่เชื่อมไปยังโซนต่างๆของหมู่บ้าน ถนนคนเดินนี้มีความยาวกว่า 2.5 กิโลเมตร นอกจากจะมีร้านค้า ร้านอาหารมากมายแล้วยังมีที่พักสำหรับนักท่องเที่ยวที่อยากพักไปตัวหมู่บ้านอีกด้วย ท่านสามารถเดินเล่นถ่ายรูปตามมุมต่างๆได้อย่างอิสระทั้งตอนกลางวันและตอนกลางคืน ซึ่งกิจกรรมที่ได้รับความนิยมสุดๆในหมู่บ้านนี้ก็คือการแต่งหน้าแต่งตัวชุดพื้นเมืองใส่

ถ่ายรูปสวยๆรอบหมู่บ้าน ซึ่งจะมีเป็นแบบแพคเกจให้ได้เลือกกันหากสนใจอยากแต่งหน้าแต่งตัวถ่ายรูปสวยๆที่นี่เป็นอีกที่ที่สามารถใส่ชุดชนเผ่าถ่ายรูป (ไม่รวมในค่าทัวร์ลูกค้าชำระเอง)

Option : แกรนแคนยอนสะพานแก้ว (ราคาท่านละ 400 หยวน)

ท้าทายความกล้าด้วยการเดินบนแผ่นกระจกนิรภัยใสสามชั้นที่ทอดข้ามหุบเขาลึกกว่า 300 เมตร มองทะลุลงสู่เบื้องล่างอย่างน่าหวาดเสียว นำท่านเปิดประสบการณ์ใหม่กับ แว่นตา **3DVR นั่งบอลลูนเทียม** นวัตกรรมท่องเที่ยวสุดไฮเทค ให้ท่านได้

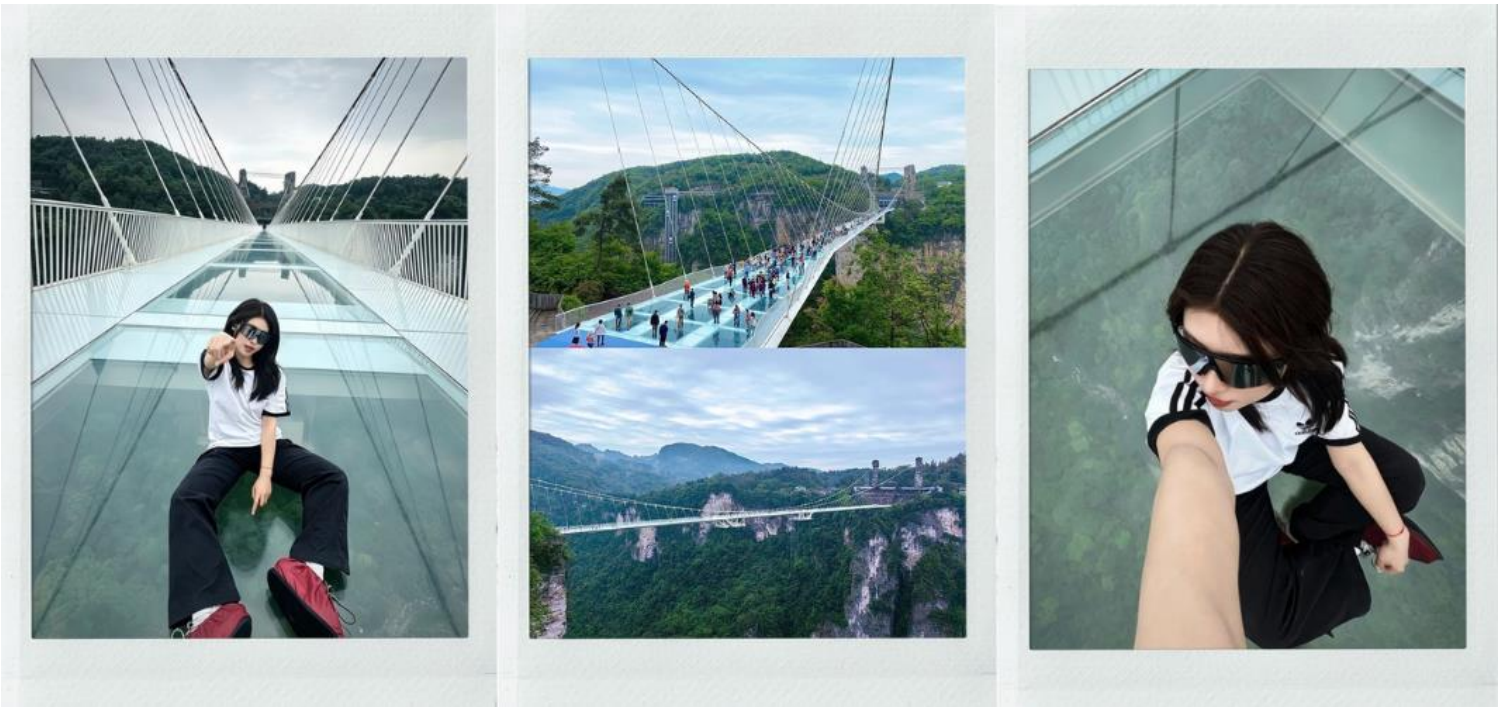

สวมแว่นตาเสมือนจริงสมบูรณ์แบบและขึ้นนั่งบนบอลลูนจำลองที่จะเคลื่อนไหวตามภาพ พาท่านเหินฟ้าบินลัดเลาะทะยานชมความยิ่งใหญ่ของแกรนด์แคนยอนแบบ 360 องศาราวกับนกที่กำลังโบยบิน มอบความตื่นเต้น เร้าใจ และความสนุกสนานล้ำอนาคต

ค่ำ **รับประทานอาหารค่ำที่ภัตตาคาร (6) เมนูพิเศษ ปิ้งย่างเกาหลี**

🛏 **นำท่านเข้าสู่ที่พัก พักที่ HUAKAILIJING HOTEL ระดับ 4 ดาว หรือเทียบเท่า**

วันที่สี่	เมืองโบราณฝูหรงเจิ้นกลางวัน - สะพานอ่ายจ้าย – เมืองเฟิ่งหวง - เมืองโบราณเฟิ่งหวง - ล่องเรือแม่น้ำถั่วเจียงเรือพายมือ

เช้า **รับประทานอาหารเช้า ณ ห้องอาหารของโรงแรมที่พัก (7)**

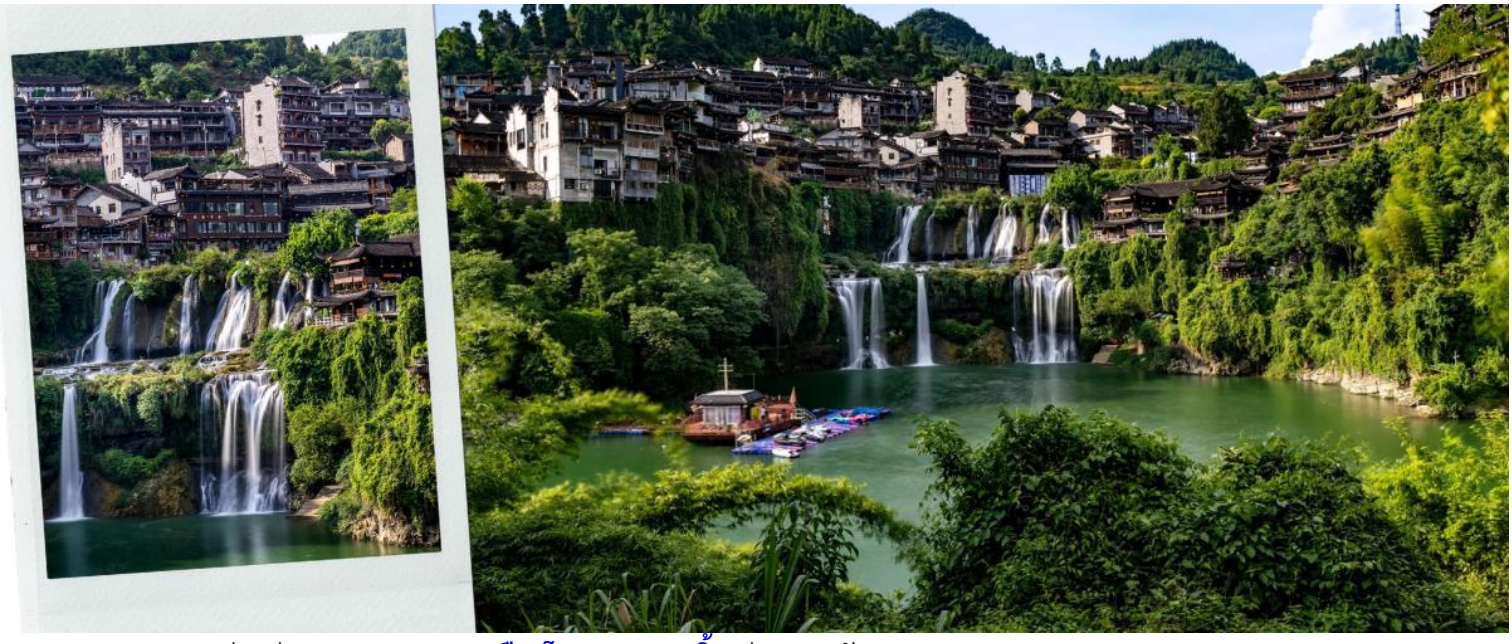

พาท่านถ่ายภาพบรรยากาศ **เมืองโบราณฝูหรงเจิ้น** ช่วงกลางวัน

นำทุกท่านเดินทางไป **สะพานอ่ายจ้าย** สะพานแห่งนี้มีชื่อเสียงในเรื่องทิวทัศน์ที่ผู้ที่ข้ามผ่านจะได้ชมด้วยช่วงกลางสะพานยาว 1,176 เมตร (3,858 ฟุต) และความสูงของพื้นสะพาน 336 เมตร (1,102 ฟุต) ณ ปี 2013 สะพาน แห่งนี้เป็นสะพานที่สูงเป็นอันดับที่ 13 ของโลกและเป็นสะพานแขวนที่ยาวเป็นอันดับที่ 19 ของโลกในบรรดาสะพานที่สูงที่สุดในโลกประมาณ 400 แห่ง ไม่มีสะพานใดที่มีช่วงกลางสะพานยาวเท่ากับสะพานอ่ายจ้าย นอกจากนี้ยังเป็นสะพานอุโมงค์ต่ออุโมงค์ที่สูงและยาวที่สุดในโลกอีกด้วย ท่านจะได้สัมผัสภูเขาและสายน้ำอันงดงาม ซึ่งครั้งหนึ่งเคยถูกซ่อนและไม่เป็นที่รู้จัก ปัจจุบันได้รับการกำหนดให้เป็นแหล่งท่องเที่ยวระดับ 5A

เที่ยง **รับประทานอาหารกลางวันที่ภัตตาคาร (8)**

นำท่านเดินทางไปยัง **เมืองเฟิ่งหวง** (ใช้เวลาเดินทางประมาณ 1 ชั่วโมง) เมืองโบราณริมน้ำที่งดงามที่สุดแห่งหนึ่งของประเทศจีนที่รอดพ้นจากสงครามและคงความงามดั้งเดิมไว้เหนือกาลเวลา หนึ่งในเมืองโบราณริมน้ำที่งดงาม ปราณีต และโรแมนติกที่สุดในประเทศจีน ตั้งอยู่ทางทิศตะวันตกของมณฑลหูหนาน โดดเด่นด้วยการอนุรักษ์สถาปัตยกรรมไม้เก่าแก่และวิถีชีวิตดั้งเดิมของชนกลุ่มน้อยชาวม้งและถู่เจียอายุกว่า 300 ปีเอาไว้ได้อย่างสมบูรณ์แบบนำท่านสัมผัสไฮไลท์ที่โรแมนติกและงดงามที่สุด **ล่องเรือแม่น้ำถั่วเจียงเรือพายมือ** ร่วมเปิดประสบการณ์สุดคลาสสิกด้วยการนั่งเรือไม้โบราณที่รักษากรรมวิธีดั้งเดิมโดยใช้แรงงานคนพายมืออย่างประณีต ปล่อยให้สายน้ำใสสะอาดพาท่านลอยล่องอย่างเงียบสงบผ่าน 'เตี้ยวเจี่ยวโหลว' หรือบ้านไม้โบราณยกใต้ถุนสูงริมสองฝั่งน้ำอันเป็นสัญลักษณ์ของชนเผ่าม้งและถู่เจีย พร้อมล่องผ่านใต้ **สะพานสายรุ้ง** ที่พาดผ่านแม่น้ำถัวเจียงดั่งภาพวาด สะพานหินหลังคาเก๋งจีนขนาดยักษ์ ให้ท่านได้ดื่มด่ำกับทัศนียภาพของเมืองโบราณเฟิ่งหวงใน

มุมมองจากผิวน้ำที่งดงามและตราตรึงใจชวนฝัน นำท่านเดินไปตาม **ถนนหินโบราณ** ลัดเลาะตรอกซอกซอยที่ขนาบข้างด้วยบ้านไม้โบราณยกใต้ถุนสูงอันเป็นเอกลักษณ์ ถนนประวัติศาสตร์สายหลักที่ปูลาดด้วยแผ่นหินกระดานโบราณแผ่นยักษ์ เรียบเนียนผ่านกาลเวลานับร้อยปี ชมสถาปัตยกรรมบ้านไม้โบราณสองข้างทาง เพลิดเพลินไปกับกลิ่นอายวัฒนธรรมดั้งเดิมของชนเผ่าม้งและถู่เจีย หลังจากนั้นให้ท่านได้อิสระเดิน **ชมวิวเมืองโบราณเฟิ่งหวงยามค่ำคืน** ตามอัธยาศัย สามารถเดินลัดเลาะตรอกซอยช้อปปิ้งสินค้าแฮนด์เมด ชิมขนมพื้นเมือง หรือนั่งชิลร้านริมน้ำรับลมเย็น ๆก็ได้บรรยากาศไปอีกแบบ

ค่ำ **รับประทานอาหารค่ำที่ภัตตาคาร (9)**

นำท่านเข้าสู่ที่พัก พักที่ ZUIXIANGXI HOTEL ระดับ 4 ดาว หรือเทียบเท่า

วันที่ห้า	**เมืองโบราณเฟิ่งหวงกลางวัน - ฉางเต๋อ - ตรอกโบราณต้าเสี่ยวเหอเจีย**

เช้า **รับประทานอาหารเช้า ณ ห้องอาหารของโรงแรมที่พัก (10)**

นำท่านเดินทางสู่ **เมืองฉางเต๋อ** (ใช้เวลาเดินทางประมาณ 3.30 ชั่วโมง)

เที่ยง **รับประทานอาหารกลางวันที่ภัตตาคาร (11)**

จากนั้นไป **ตรอกโบราณต้าเสี่ยวเหอเจีย** เป็นถนนท่องเที่ยวสไตล์ย้อนยุค ย้อนเวลาสัมผัสวิถีชีวิตเมืองท่าพันปีชิมสตรีทฟู้ด ท้องถิ่นและเดินชิลริมแม่น้ำ ณ ตรอกโบราณต้าเสี่ยวเหอเจีย ยามค่ำคืนตัวถนนจะเปิดโคมไฟสีส้มทองสว่างไสว สะท้อนเงาน้ำสวยงาม

ค่ำ **รับประทานอาหารค่ำที่ภัตตาคาร (12)**

นำท่านเข้าสู่ที่พัก พักที่ CHANGDEYUNXI HOTEL ระดับ 4 ดาว หรือเทียบเท่า

วันที่หก **ฉางซา - ถนนคนเดินหวงซิงลู่ – POPMART – เกาะส้ม - สนามบินฉางชาหวงฮวา - สนามบินสุวรรณภูมิ**

เช้า **รับประทานอาหารเช้า ณ ห้องอาหารของโรงแรมที่พัก (13)**

นำท่านเดินทางสู่ **เมืองฉางซา** (ใช้เวลาเดินทางประมาณ 2.30 ชั่วโมง)

เดินทางสู่ **ถนนคนเดินหวงซิงลู่** ย่านช้อปปิ้ง ถนนคนเดิน และใจกลางความเจริญที่คึกคักที่สุดของเมืองฉางซา รวบรวมแบรนด์แฟชั่น ห้างสรรพสินค้า ศูนย์ความบันเทิง ศูนย์รวมสตรีทฟู้ด และ POP MART ไว้อย่างครบครัน

จากนั้นไป **เกาะส้ม** อนุสาวรีย์หินสลักแกะสลักอย่างประณีตความสูง 32 เมตร ยาว 83 เมตร แสดงภาพประธานเหมาในวัยหนุ่มพร้อมเรือนผมปลิวไสว อันเป็นจุดถ่ายภาพสัญลักษณ์แลนด์มาร์กสำคัญระดับ 5A ของเมืองฉางซา ตื่นตาตื่นใจกับรูปปั้นหินสลักประธานเหมาเจ๋อตงวัยหนุ่มขนาดใหญ่ยักษ์ตั้งเด่นเป็นสง่าอยู่ปลายเกาะ อิสระให้ท่านถ่ายภาพความประทับใจ สัมผัสความร่มรื่นของสวนส้มและทุ่งดอกไม้ พร้อมเพลิดเพลินกับทัศนียภาพอันงดงามของตึกสูงสองฝั่งแม่น้ำเซียงเจียง

เที่ยง **รับประทานอาหารกลางวันที่ภัตตาคาร (14)**

ได้เวลาอันสมควรนำท่านเดินทางสู่สนามบินฉางซาหวงฮวา เพื่อออกเดินทางกลับ

16.35 น. เดินทางกลับกรุงเทพฯ โดยสายการบิน Air Travel (A6) **เที่ยวบินที่** A67765 (ไม่มีบริการอาหารและเครื่องดื่ม)

19.15 น. เดินทางถึง สนามบินดอนเมืองโดยสวัสดิภาพ พร้อมความประทับใจ

อัตราค่าบริการ		
กำหนดเดินทาง	**ผู้ใหญ่พัก 2-3 ท่าน (ไม่มีราคาเด็ก)**	**พักเดี่ยวจ่ายเพิ่ม**
มกราคม 2570		
วันที่ 03 - 08 มกราคม 2570	21,899 บาท	5,900 บาท
วันที่ 08 - 13 มกราคม 2570	24,899 บาท	5,900 บาท
วันที่ 22 - 27 มกราคม 2570	24,899 บาท	5,900 บาท
กุมภาพันธ์ 2570		
วันที่ 26 กุมภาพันธ์ – 03 มีนาคม 2570	24,899 บาท	5,900 บาท
มีนาคม 2570		
วันที่ 05 – 10 มีนาคม 2570	24,899 บาท	5,900 บาท
วันที่ 19 – 24 มีนาคม 2570	24,899 บาท	5,900 บาท
วันที่ 26 – 31 มีนาคม 2570	24,899 บาท	5,900 บาท
ราคาเด็กทารก (อายุไม่เกิน 2 ปี) INFANT : 5,500 บาท ราคาจอยแลนด์หักค่าตั๋วเครื่องบิน : 7,000 บาท / ท่าน		

ราคาทัวร์ไม่รวมค่าทิปไกด์ท้องถิ่นและคนขับรถ

ท่านละ 1,500 บาท ตลอดการเดินทางเด็กและผู้ใหญ่ชำระเท่ากัน

หัวหน้าทัวร์ไทย แล้วแต่ความพึงพอใจในการบริการของท่าน

รายการท่องเที่ยวนี้ อาจเปลี่ยนแปลงหรือสลับสถานที่ท่องเที่ยว ได้ตามความเหมาะสม

อันเกิดจากปัจจัยภายนอก เช่น สภาพอากาศ ความล่าช้าของเที่ยวบิน และอื่นๆ

โดยบริษัทฯ ผู้จัด จะคำนึงถึงผลประโยชน์ของลูกค้าเป็นสำคัญ

(ผู้เดินทาง 10 ท่านขึ้นไป มีหัวหน้าทัวร์บริการ)

อย่าลืม!! อ่านเพื่อทำความเข้าใจเงื่อนไขการจองทัวร์

เงื่อนไขการยกเลิก

- ยกเลิกก่อนเดินทาง 45 วันทำการขึ้นไป ผู้จัดจะคืนค่ามัดจำให้เต็มจำนวน โดยอาจมีค่าใช้จ่ายที่เกิดขึ้นจริงที่ไม่สามารถคืนได้ ยกเว้นกรณีทัวร์ที่เดินทางตรงวันหยุดเทศกาล วันหยุดนักขัตฤกษ์ จะต้องแจ้งยกเลิกก่อนเดินทาง 60 วันทำการขึ้นไป
- ยกเลิกการเดินทาง น้อยกว่า 45 วันทำการก่อนเดินทาง ผู้จัดจะไม่คืนเงินมัดจำค่าทัวร์ และ หรือ เรียกเก็บค่าใช้จ่ายที่เกิดขึ้นจริง เช่น ค่าบัตรโดยสาร ค่าโรงแรม ค่าจองร้านอาหาร หรืออื่นๆ
- ยกเลิกการเดินทาง หลังจากกรุ๊ปเต็มหรือปิดการขายแล้ว ผู้จัดจะเรียกเก็บค่าใช้จ่ายที่เกิดขึ้นจริง เช่นค่าบัตรโดยสาร ค่าโรงแรม ค่าจองร้านอาหาร ค่าเสียโอกาสในการขาย และอื่นๆ

การแจ้งยกเลิกการเดินทาง เลื่อนวันเดินทาง หรือไม่เดินทางในวันเดินทางที่ทำการจองไว้

ผู้จัดถือว่าเป็นการยกเลิกทั้งสิ้น

✓ อัตราค่าบริการรวม

- ค่าตั๋วเครื่องบินไป-กลับเส้นทางตามรายการระบุชั้นทัศนาจร(ต้องไป-กลับพร้อมคณะเท่านั้น)
- ค่าภาษีสนามบิน และค่าน้ำมันเชื้อเพลิงแล้ว และทางบริษัทขอเก็บเพิ่มในกรณีที่สายการบินมีการปรับค่าธรรมเนียมเพิ่ม ก่อนการเดินทาง
- ค่าสัมภาระน้ำหนัก ท่านละ 20 กก. (1ชิ้น/ท่าน) โหลดใต้ท้องเครื่องบิน และสำหรับถือขึ้นเครื่อง 7 กก.
- ค่าที่พักตามที่ระบุในรายการ
- ค่าอาหารตามรายการที่ระบุ
- ค่ารถรับ-ส่งนำเที่ยวตามรายการ และค่าเข้าชมสถานที่ตามรายการระบุ
- ค่าบริการหัวหน้าทัวร์ที่ชำนาญเส้นทางนำท่านท่องเที่ยวตลอดรายการในต่างประเทศ
- ประกันอุบัติเหตุระหว่างการเดินทาง วงเงินท่านละ 1,000,000 บาท(เงื่อนไขตามกรมธรรม์)
- ภาษีมูลค่าเพิ่ม 7% และหักภาษี ณ ที่จ่าย 3% (คำนวณจากค่าบริการเท่านั้น)

✗ อัตราค่าบริการไม่รวม

- ✗ ค่าใช้จ่ายส่วนตัว อาทิ ค่าทำหนังสือเดินทาง ค่าโทรศัพท์ส่วนตัว ค่าซักรีด มินิบาร์ในห้องพัก รวมถึงค่าอาหารและเครื่องดื่มที่สั่งเพิ่มนอกหนือจากรายการ
- ✗ ค่าสัมภาระที่หนักเกินสายการบินกำหนด (ปกติ 20 กก.)
- ✗ ค่าทิปไกด์ท้องถิ่นและคนขับรถ ท่านละ 1,500 บาท (เด็กชำระค่าทิปเท่ากับผู้ใหญ่
- ✗ <u>ค่าทิปหัวหน้าทัวร์ไทย แล้วแต่ความพึงพอใจของท่าน</u>

เงื่อนไขในการจองและชำระเงิน

- ชำระมัดจำในวันที่จองที่นั่งละ 10,000 บาท พร้อมหนังสือเดินทาง (หรือสำเนา) ส่วนที่เหลือชำระทั้งหมดอย่างน้อย 30 วัน ก่อนเดินทาง
- กรุ๊ปที่เดินทางช่วงวันหยุด หรือเทศกาลที่ต้องการันตีมัดจำกับสายการบินหรือผ่านตัวแทนในประเทศหรือต่างประเทศ รวมถึงเที่ยวบินพิเศษ เช่น Charter Flight,Extra Flight ทางบริษัทฯขอสงวนสิทธิ์ไม่คืนเงินค่าทัวร์ทั้งเต็มจำนวนหรือบางส่วน ในกรณีที่ท่านจองแล้วยกเลิกหรือเลื่อนการเดินทาง

ข้อควรทราบ

ทางบริษัทฯขอสงวนสิทธิ์ความรับผิดชอบใดๆทั้งสิ้นในกรณีดังต่อไปนี้

- หากเกิดกรณีความล่าช้าจากสายการบิน การประท้วง การนัดหยุดงาน การก่อจลาจล การปิดด่าน ภัยธรรมชาติ หรือกรณีที่ท่านถูกปฏิเสธการเข้าหรือออกเมืองจากเจ้าหน้าที่ตรวจคนเข้าเมืองหรือเจ้าหน้าที่กรมแรงงานทั้งจากไทยและต่างประเทศ ซึ่งอยู่นอกเหนือความรับผิดชอบของบริษัทฯ
- หากท่านใช้บริการของทางบริษัทฯไม่ครบ อาทิ ไม่เที่ยวบางรายการ ไม่ทานอาหารบางมื้อ เพราะค่าใช้จ่ายทุกอย่าง ทางบริษัทฯได้ชำระค่าใช้จ่ายให้ตัวแทนต่างประเทศแบบเหมาขาดก่อนออกเดินทางแล้ว
- หากเกิดทรัพย์สินสูญหายจากการโจรกรรมและ/หรือ เกิดอุบัติเหตุสูญหายที่เกิดจากความประมาทของตัวนักท่องเที่ยวเอง
- ตั๋วเครื่องบินเป็นตั๋วราคาพิเศษ หากท่านไม่เดินทางพร้อมคณะ ไม่ว่าด้วยเหตุใดก็ตาม ไม่สามารถนำมาเลื่อนวันเดินทางได้หรือคืนเงินได้
- เนื่องจากตั๋วเครื่องบินเป็นตั๋วแบบหมู่คณะ ระบบจะทำการ Random ไม่สามารถเลือกที่นั่งได้ ท่านอาจจะไม่ได้นั่งติดกัน แต่สามารถแจ้งความต้องการต่อหน้าเคาน์เตอร์สายการบินเท่านั้น

****

ข้อกำหนดเพิ่มเติมเกี่ยวกับการเดินทางสำหรับเด็กอายุต่ำกว่า 16 ปี

ผู้โดยสารที่มีอายุต่ำกว่า 16 ปีจะต้องเดินทางพร้อมกับบิดามารดาหรือผู้ปกครองโดยชอบด้วยกฎหมาย หากเดินทางเพียงลำพัง จะต้องมีหนังสือยินยอมพร้อมสำเนาบัตรประชาชนของบิดามารดาหรือผู้ปกครองที่ลงนามรับรองความถูกต้อง หากมีการสุ่มตรวจและไม่สามารถแสดงหลักฐานดังกล่าวได้ สายการบินมีสิทธิปฏิเสธการเช็คอินและดำเนินการตรวจสอบเพิ่มเติมและผู้โดยสารจะต้องรับผิดชอบต่อผลที่เกิดขึ้นเองแต่เพียงผู้เดียว

สำคัญมาก !!!

จินทาง (PASSPORT) ต้องมีอายุการใช้งาน อย่างน้อย 6 เดือน

าไม่รับผิดชอบหากหนังสือเดินทางของท่านเหลือไม่ถึง

และไม่สามารถเดินทางออกนอกประเทศไทย

หากท่านไม่ได้ถือหนังสือเดินทางประเทศไทย

โปรดสอบถาม เงื่อนไขการเดินทาง และ เงื่อนไขวีซ่า